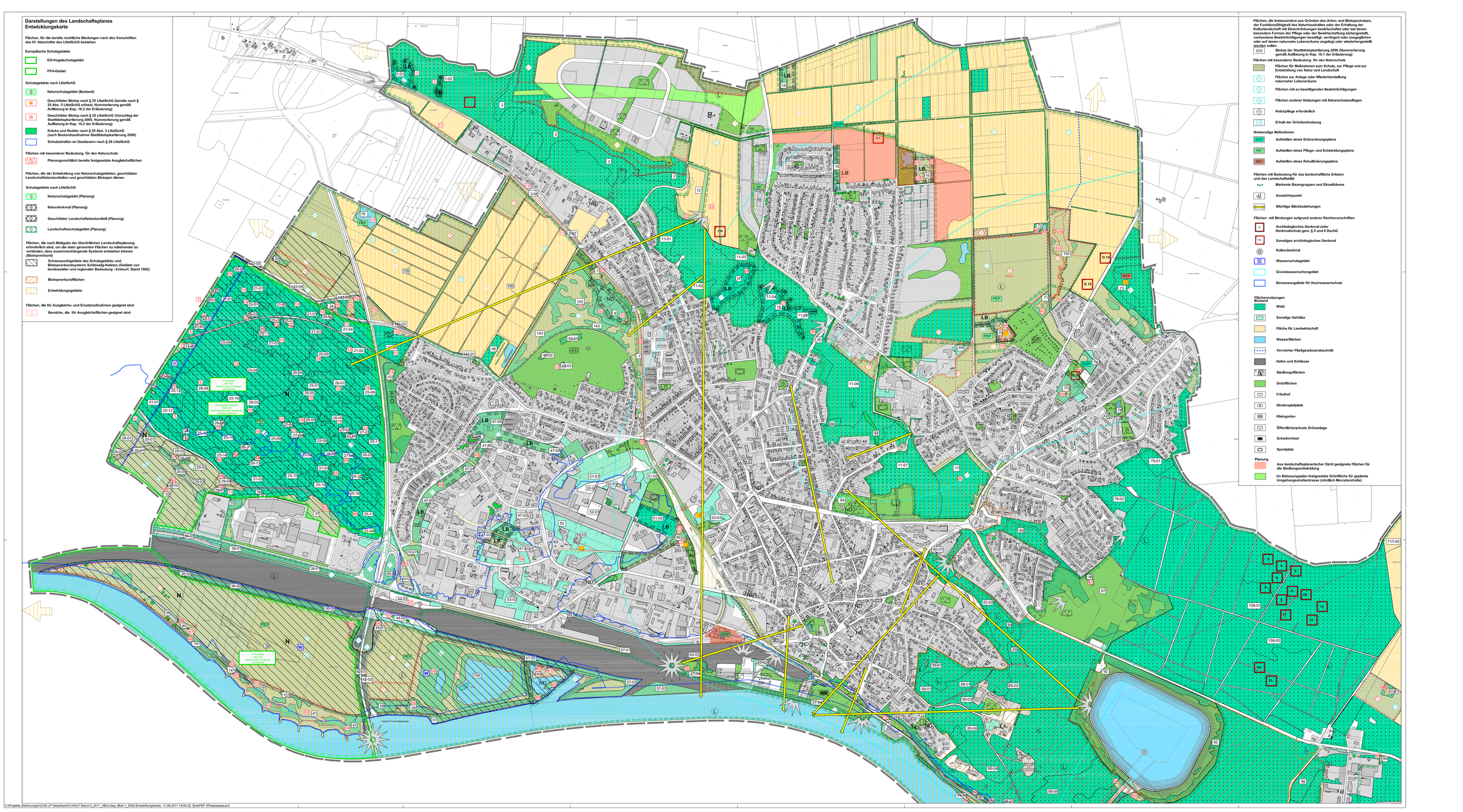
Darstellungen des Landschaftsplanes
Entwicklungskarte
Flächen, für die bereits rechtliche Bindungen nach den Vorschriften des IV. Abschnitts des LNatSchG bestehen
Europäische Schutzgebiete
EG-Vogelschutzgebiet
FFH-Gebiet
Schutzgebiete nach LNatSchG
Naturschutzgebiet (Bestand)
Geschützter Biotop nach § 25 LNatSchG (bereits nach § 25 Abs. 5 LNatSchG erfasst, Nummerierung gemäß Auflistung in Kap. 10.2 der Erläuterung)
Geschützter Biotop nach § 25 LNatSchG (Vorschlag der Stadtbiotopkartierung 2000, Nummerierung gemäß Auflistung in Kap. 10.2 der Erläuterung)
Knicks und Redder nach § 25 Abs. 3 LNatSchG (nach Bestandsaufnahme Stadtbiotopkartierung 2000)
Schutzstreifen an Gewässern nach § 26 LNatSchG
Flächen mit besonderer Bedeutung für den Naturschutz
Planungsrechtlich bereits festgesetzte Ausgleichsflächen
Flächen, die der Entwicklung von Naturschutzgebieten, geschützten Landschaftsbestandteilen und geschützten Biotopen dienen
Schutzgebiete nach LNatSchG
Naturschutzgebiet (Planung)
Naturdenkmal (Planung)
Geschützter Landschaftsbestandteil (Planung)
Landschaftsschutzgebiet (Planung)
Flächen, die nach Maßgabe der überörtlichen Landschaftsplanung erforderlich sind, um die oben genannten Flächen so miteinander zu verbinden, dass zusammenhängende Systeme entstehen können (Biotopverbund)
Schwerpunktgebiete des Schutzgebiets- und Biotopverbundsystems Schleswig-Holsten (Gebiete von landesweiter und regionaler Bedeutung - Entwurf, Stand 1992)
Biotopverbundflächen
Entwicklungsgebiete
Flächen, die für Ausgleichs- und Ersatzmaßnahmen geeignet sind
Bereiche, die für Ausgleichsflächen geeignet sind
Flächen, die insbesondere aus Gründen des Arten- und Biotopschutzes, der Funktionsfähigkeit des Naturhaushaltes oder der Erhaltung der Kulturlandschaft mit Einschränkungen bewirtschaftet oder bei denen besondere Formen der Pflege oder der Bewirtschaftung sichergestellt, vorhandene Beeinträchtigungen beseitigt, verringert oder ausgeglichen oder auf denen naturnahe Lebensräume angelegt oder wiederhergestellt werden sollen
Biotop der Stadtbiotopkartierung 2000 (Nummerierung gemäß Auflistung in Kap. 10.1 der Erläuterung)
Flächen mit besonderer Bedeutung für den Naturschutz
Flächen für Maßnahmen zum Schutz, zur Pflege und zur Entwicklung von Natur und Landschaft
Flächen zur Anlage oder Wiederherstellung naturnaher Lebensräume
Flächen mit zu beseitigenden Beeinträchtigungen
Flächen anderer Nutzungen mit Naturschutzauflagen
Knickpflege erforderlich
Erhalt der Grünlandnutzung
Notwendige Maßnahmen
GOP Aufstellen eines Grünordnungsplans
PEP Aufstellen eines Pflege- und Entwicklungsplans
REP Aufstellen eines Rekultivierungsplans
Flächen mit Bedeutung für das landschaftliche Erleben und das Landschaftsbild
Markante Baumgruppen und Einzelbäume
Aussichtspunkt
Wichtige Blickbeziehungen
Flächen mit Bindungen aufgrund anderer Rechtsvorschriften
Archäologisches Denkmal unter Denkmalschutz gem. § 5 und 6 DschG
Sonstiges archäologisches Denkmal
Kulturdenkmal
Wasserschutzgebiet
Grundwasserschongebiet
Bemessungslinie für Hochwasserschutz
Flächennutzungen Bestand
Wald
Sonstige Gehölze
Fläche für Landwirtschaft
Wasserflächen
Verrohrter Fließgewässerabschnitt
Hafen und Schleuse
Siedlungsflächen
Grünflächen
Friedhof
Kinderspielplatz
Kleingarten
Öffentliche/private Grünanlage
Schwimmbad
Sportplatz
Planung
Aus landschaftsplanerischer Sicht geeignete Flächen für die Siedlungsentwicklung
Im Bebauungsplan festgesetzte Grünfläche für geplante Umgehungsstraßentrasse (nördlich Mercatorstraße)
FFH-Gebiet 2527-391 Besenhorster Sandberge
EU-Vogelschutzgebiet 2527-401 NSG Besenhorster Sandberge
FFH-Gebiet 2527-391 Besenhorster Sandberge
FFH-Gebiet 2527-391 Besenhorster Sandberge
Geplante Fischaufstiegsanlage
C:\Projekte Zeichnungen\2-05 LP Geesthacht\2-05LP Stand 8_2011_NEU.dwg, Blatt 1_5000 Entwicklungskarte, 11.08.2011 19:00:32, fineePDF XPaaaaaaaa.pc3